



GUIDE DU CENTRE SOCIOCULTUREL GEORGES-DÉZIRÉ

2021 › 2022

ENFANCE ET JEUNESSE
SECTEUR FAMILLE
ÉVÉNEMENTS
ATELIERS
PARTICIPATION DES HABITANTS
VIE ASSOCIATIVE



MIEUX VIVRE ENSEMBLE

LE MOT DES ÉLUS

Pour une grande partie des Stéphanaïses et Stéphanaïses, nos centres socioculturels sont des lieux incontournables de rencontres, d'échanges et de découvertes.

Pour la saison 2021/2022, les trois centres municipaux, Georges-Brassens, Georges-Déziré et Jean-Prévoist sont mobilisés et prêts à vous recevoir.

Une fois de plus, il est proposé un large panel d'activités pour l'ensemble de la population de la petite enfance au grand âge.

Véritables lieux de co-construction, nos centres socioculturels permettent à chacun de s'exprimer, de concrétiser des idées, des projets... Pour cela, les équipes s'engagent à ce que chacun puisse, à sa mesure, participer à la vie des structures socioculturelles par des actions d'animation sociale, de développement durable, culturelles, sportives et éducatives.

Depuis longtemps, nous agissons pour que nos centres contribuent au renforcement des solidarités et à la lutte contre toute forme d'exclusion. Ils illustrent les valeurs de l'action municipale. Ce guide vous en fera une nouvelle fois, nous l'espérons, la démonstration.

À bientôt dans l'un de nos centres,

Joachim Moïse,
maire
et conseiller départemental

Édouard Bénard,
adjoint au maire en charge
des centres socioculturels

IDENTITÉ DU CENTRE

Le centre socioculturel Georges-Déziré est un lieu ouvert à toutes et tous, dans lequel chacun peut y trouver un espace qui lui convient, une place à soi.

L'équipe du centre souhaite que les habitants puissent, à leur mesure, participer à l'animation du projet de la structure par des actions d'animations festives, culturelles, sportives, éducatives et de développement durable.

Les valeurs du centre sont simples, partagées et fondatrices de la démarche globale de l'équipe:

Le respect:

- Respecter les personnes quelles que soient les différences sociales ou culturelles, les divergences d'opinions ou de valeurs.
- Respecter l'autre dans son implication personnelle, bénévole ou professionnelle.
- Respecter l'environnement dans une vision de développement durable.
- Respecter les lieux, le matériel, la propreté pour la sécurité et le confort de chacun.



Le dynamisme et l'enthousiasme:

- Construire avec les habitants une programmation audacieuse, pour mieux inventer et créer.
- Valoriser les talents locaux.
- Stimuler et donner envie de participer en concrétisant de nouvelles idées, en intégrant les suggestions des habitants.
- Favoriser l'expression des uns et des autres.
- Faire partager les expériences, les savoirs et les savoir-faire.
- Donner la parole aux habitants et aux partenaires.

L'accueil et la convivialité:

- Accueillir, être disponible et souriant.
- Prendre le temps d'écouter et de répondre.
- Favoriser la communication.
- Être un lieu d'accueil chaleureux, dans un espace adapté, où les habitants se rencontrent, échangent et reviennent avec plaisir.



ACCUEIL ET ACCOMPAGNEMENT

ACCUEIL, INFORMATION ET ORIENTATION

Le centre socioculturel offre un espace privilégié pour recueillir les attentes, écouter les demandes, orienter et informer chaque personne. Il est possible d'y trouver un ensemble d'informations sur la vie du territoire : loisirs, emploi, santé... Quelle que soit la nature des préoccupations ou des attentes, l'équipe s'attache à accompagner ou à orienter vers le partenaire le plus adapté.

ACCOMPAGNEMENT INDIVIDUEL

Un accompagnement individuel social et administratif est proposé, ouvert à tous sans conditions, dans le respect du secret professionnel et de l'anonymat.

À partir d'une étude de la situation, un agent propose la mise en place d'un accompagnement personnalisé et/ou une orientation vers les partenaires.

L'objectif est de répondre à la diversité des besoins d'information, de faciliter les démarches administratives ou liées à la vie quotidienne.

Contact Merci de prendre rendez-vous auprès de l'accueil au 02.35.02.76.90.

TROMBINOSCOPE DE L'ÉQUIPE



Valérie Tous Rius
Programmation et médiation culturelle



Fred Marco
Direction, liens partenaires et pilotage agréments



Fatma Mejri
Accueil, gestion budgétaire, référente Unicité, accompagnement individuel



Omar Hénine
Secteurs jeunesse, famille, animation tous publics



Djamal Kaddim
Réfèrent bâtiment et structure, travaux de maintenance, gardiennage



Moïse Billon
Accueil, référent associations, réservation des salles

Et aussi: stagiaires BPJEPS, service civique, professeurs d'ateliers...



ENFANCE ET JEUNESSE

ENFANCE

Ateliers accompagnement à la scolarité

En partenariat avec les Animalins, le centre socioculturel propose aux élèves (du CP au CM2), un temps d'accompagnement à la scolarité, le mardi et jeudi, de 17h à 18h.

L'accompagnement n'est ni du rattrapage, ni du soutien scolaire, mais plutôt de l'aide aux devoirs en faisant ses devoirs, bien sûr, mais aussi en diversifiant les situations pratiques et pédagogiques (sorties, musées, activités d'expression, etc.) pour développer des compétences scolaires... hors cadre scolaire.

Inscriptions auprès des Animalins des écoles Ferry/Jaurès.

Ateliers « Les P'tits Bilingues »

Ce sont des ateliers axés principalement sur l'oral, visant à amener l'enfant à maîtriser les bases de l'anglais et commencer à parler la langue. Les supports sont variés : vidéos, théâtre, jeux, activités manuelles, et privilégient un entraînement pratique, ludique, concret et convivial. Du CP au CM2, les mardi et jeudi, de 17h à 18h.

Inscriptions auprès des Animalins des écoles Ferry/Jaurès.

JEUNESSE

Club ados « Sciences et nature »

Ce club gratuit propose aux ados débrouillards et curieux de manipuler, explorer et comprendre le monde qui les entoure. De la découverte des merveilles de la nature jusqu'aux secrets des nouvelles technologies, le club permet aussi d'accompagner les jeunes dans la réalisation de leurs propres projets. Dès 12 ans (pour les collégiens et les lycéens), c'est le mercredi, de 14h à 16h, salle du Bic Auber (sauf pendant les vacances scolaires).

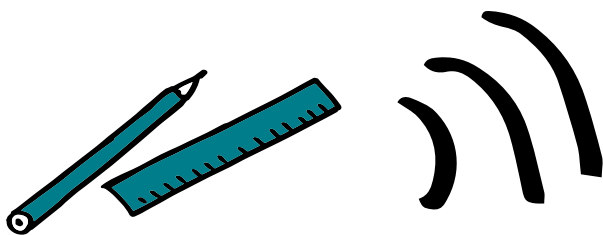

Centre de loisirs ados « Horizons »

« Horizons », c'est le nom donné à l'accueil de loisirs (centre de loisirs) ouvert exclusivement aux ados, dès 11 ans, lors des vacances scolaires.

L'accueil est adapté aux spécificités des tranches d'âges 11-14 et 15-17 ans, favorisant ainsi l'épanouissement personnel, la cohésion et la découverte d'activités variées.

Les jeunes, séparés par tranches d'âges, sont encadrés par une équipe d'animatrices et d'animateurs diplômés et formés aux spécificités du public adolescent.

Ici, les ados sont les acteurs de leur temps libre et de leurs vacances.

Le programme d'activités est en partie réalisé en fonction de leurs envies, besoins et propositions. Les jeunes qui le souhaitent peuvent aussi participer à l'organisation de séjours. Un bon moyen de développer l'autonomie et l'engagement.

L'équipe propose aussi des stages thématiques à la semaine, axés sur la découverte de l'environnement culturel et naturel de proximité, ainsi que sur la mise en place d'activités manuelles permettant de valoriser la créativité et le savoir-faire des participants.

Un lieu de restauration, surveillé par un adulte, est disponible pour les adolescents souhaitant prendre leur pique-nique.

La présence d'un responsable légal est obligatoire lors de l'inscription qui s'élève à 1 € l'année.

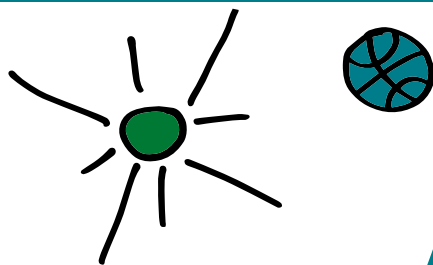

FAMILLE

SECTEUR FAMILLE

Les animations familles sont ouvertes à **TOUTES** les familles stéphanaises, sur inscription.

Elles prennent diverses formes :

- Des ateliers parents et enfants (cuisine, activités manuelles, loisirs créatifs, etc.)
- Des ateliers parents (bien-être, relaxation, discussions sur la parentalité, etc.)
- Des soirées à thèmes ou moments festifs (karaoké, barbecue, soirées dansantes, etc.)
- Des sorties (littoral, musées, châteaux, nature, etc.)

Souvent gratuites ou moyennant parfois une participation symbolique, elles ont pour objectifs de créer du lien entre les familles et permettre aux parents d'échanger sur les problématiques liées aux questions d'éducation.

Chacun peut participer à l'élaboration du programme d'activités en proposant des idées qui lui tiennent à cœur.

Contact Inscriptions et renseignements auprès d'Omar Hénine, référent « animations familles » au 02.35.02.76.90 ou ohenine@ser76.com

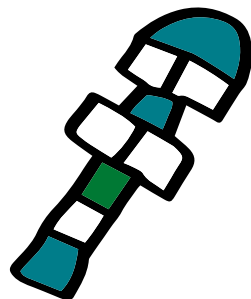



LES ACTIVITÉS SOCIOCULTURELLES

ATELIERS UNICITÉ

Au centre socioculturel Georges-Déziré, de nombreux ateliers permettent aux petits et grands de s'initier ou se perfectionner à une activité artistique ou culturelle. Ces ateliers fonctionnent pendant l'année scolaire.

DANSE

- **Hip-hop**: mardi de 18 h 30 à 20 h (à partir de 10 ans)
- **Danses orientales**: mercredi de 17 h 15 à 18 h (7/9 ans), de 18 h à 19 h (10/14 ans), de 19 h à 20 h (à partir de 15 ans) et de 20 h à 21 h 30 (ados et adultes)
- **Modern jazz initiation**: mercredi de 10 h 30 à 11 h 30 (6/7 ans), de 11 h 30 à 12 h 30 (8/9 ans) et de 13 h 30 à 15 h (10/12 ans)
- **Modern jazz**: jeudi de 18 h à 19 h 30 (13/17 ans), de 19 h 30 à 21 h (adultes débutants et intermédiaires) et de 21 h à 22 h 45 (adultes confirmés)



ACTIVITÉS CRÉATIVES/MANUELLES ET DE BIEN-ÊTRE

- **Coiffure**: jeudi de 9 h à 12 h et vendredi de 18 h à 20 h
- **Atelier soin bien-être** **Nouveau**: samedi de 10 h à 12 h
- **Sophrologie**: mardi de 19 h à 20 h et vendredi de 18 h à 19 h
- **Création artistique**: samedi de 10 h à 11 h 30 (7/9 ans) et de 11 h 30 à 13 h (10/14 ans)
- **Manga et culture japonaise** **Nouveau**: samedi de 10 h à 12 h (10/14 ans)
- **Terre et sculpture**: lundi de 13 h 30 à 16 h, mercredi de 16 h à 17 h 30 (6/12 ans) et de 17 h 30 à 20 h
- **Loisirs créatifs**: mercredi de 17 h 30 à 19 h 30 (adultes)
- **Sculpture sur bois**: samedi de 9 h 30 à 12 h 30 (à partir de 16 ans)
- **Couture**: mercredi de 15 h 30 à 17 h 30 (adultes), jeudi de 14 h à 16 h et de 18 h à 20 h (adultes)

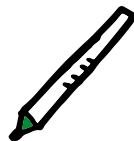

ATELIERS D'EXPRESSION

- **Atelier radio/web TV**: mercredi de 14 h à 16 h (11/17 ans)
- **Jeux de rôle**: mercredi de 14 h à 16 h (11/17 ans)

Tarification solidaire en fonction du quotient familial, avec un paiement à l'année ou en trois fois.



ATELIERS ASSOCIATIFS

Le centre socioculturel met à disposition ses locaux, accompagne et soutient les projets associatifs. Les associations suivantes sont ainsi régulièrement accueillies :

- **Amac (assistantes maternelles):**
mardi et vendredi de 9h à 11h30
- **Au plaisir de la danse (danses de société):**
mardi et vendredi de 19h à 22h30
- **Gwez (danses et culture bretonnes):**
mardi de 20h15 à 22h30
- **Comité de jumelage (cours d'espagnol, d'allemand et d'anglais):** lundi de 18h à 20h, mardi de 17h30 à 19h et mercredi de 16h à 18h
- **Coup de chant (chant choral):**
lundi de 19h30 à 22h
- **Compagnie Le Jardin des planches (théâtre/clown):**
mercredi de 17h à 22h
- **Dansons sous le Rouvre (dentelle):**
mardi de 19h30 à 22h30
- **Denilou (danses et percussions africaines):**
jeudi de 19h à 22h
- **Droujba (cours de russe):** vendredi de 9h à 12h
- **Dynamic solo:** mercredi 1 fois/mois de 17h à 20h
- **Just Kiff Dancing (hip-hop):** lundi de 19h30 à 22h et vendredi de 18h30 à 21h30
- **La compagnie de la Pleine Lune (théâtre d'improvisation):**
lundi de 20h à 22h
(théâtre d'improvisation)

Plus d'infos

Le guide des associations est à disposition à l'accueil pour plus d'informations.

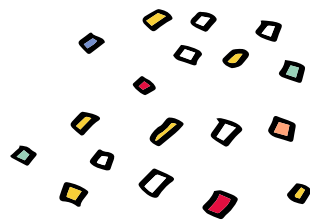
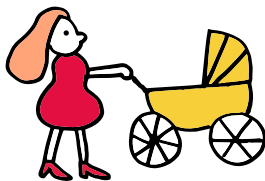

LA MICRO-FOLIE

C'est, à la fois :

Un musée numérique, réunissant des centaines de chefs-d'œuvre issus de plusieurs institutions et musées régionaux, nationaux et internationaux, à découvrir sous forme numérique.

Cette galerie d'art virtuelle mêlant arts plastiques, spectacle vivant, design, architecture... est une offre culturelle unique et ludique.

À visiter seul, en famille ou entre amis, le musée numérique donne accès à une multitude de trésors à découvrir sous forme de collections qui changent tous les mois.

Une visite guidée du musée numérique se déroule, avec un guide conférencier, une fois par mois. Thématiques et dates variables selon la programmation. Sur inscription.

Ouvert au public tous les mercredis, en accès libre, de 10h à 17h (sauf le mercredi précédant les vacances) et le samedi matin de 10h à 12h. **Gratuit.**

Ouvert aux groupes (scolaires, accueils de loisirs, etc.) sur réservation, le jeudi de 10h à 17h. **Gratuit.**

Un FabLab, qui met à disposition du public des machines et des compétences pour mener à bien les projets les plus fous. Imprimante 3D, captation et montage vidéo, musique assistée par ordinateur, imprimantes vinyle, découpeuse, presse numérique... Tout cela au service de la créativité.

Ouvert le mercredi après-midi de 14h à 16h et le samedi matin de 10h à 12h, sur inscription au 02.35.02.76.90.

Un vendredi par mois, une « soirée du FabLab » est proposée de 20h à 22h, sur inscription.

Contact Se renseigner auprès
du centre socioculturel
au 02.35.02.76.90.



LES ÉVÉNEMENTS DU CENTRE

(programme susceptible d'évolution)

SEPTEMBRE

- Exposition de l'atelier Histoire et patrimoine « Du village à la ville... »
- Café/concert

OCTOBRE

- Exposition « Commémoration de la Commune de Paris »

NOVEMBRE

- Exposition de l'Union des arts plastiques (UAP)
- Café/concert « The Angies »

DÉCEMBRE

- Exposition sur les Lego
- Spectacle de Noël jeune public
- Soirée concert avec la chorale « Coup de chant »
- Journée de l'imaginaire

JANVIER

- Mois « seventies » : soirée « Bal de fin de promo », exposition

FÉVRIER

- Animations tous publics

MARS

- LGBTQIA+ : exposition, ciné-débat, spectacle

AVRIL

- La nature en ville « Désiré à la campagne » : journée festive écocitoyenne avec ferme pédagogique, exposition sur le thème du développement durable « Les créas de la mère Guy », atelier de recyclage, escape game, débats, etc.

JUIN

- Spectacle des ateliers au Rive Gauche
- Exposition « Trésors d'ateliers »

JUILLET

- Guinguettes en extérieur les deux premiers dimanches de juillet

Médiation culturelle

Chaque exposition ouvre la possibilité aux groupes d'être accueillis par les artistes eux-mêmes, proposant une découverte de leurs techniques et de leur univers artistique.

PARTICIPATION DES HABITANTS ET VIE LOCALE

Le centre socioculturel invite les volontaires à s'impliquer, selon leurs disponibilités, dans l'élaboration, la préparation voire l'animation des différentes activités et programmes d'animations. Cette participation est sans engagement. Autrement dit, même avec très peu de temps disponible, il est possible de participer à la mesure de ses disponibilités ou ses envies. Une opportunité citoyenne et solidaire de s'engager dans les activités du centre.



HISTOIRE ET PATRIMOINE

L'atelier Histoire et patrimoine explore l'histoire de la ville et mène des recherches thématiques. Ces historiens locaux portent le fruit de leur travail à la connaissance de la population lors d'expositions ou d'édition d'ouvrages. Une fois par mois le jeudi de 18h à 20 h.

LES P'TITS-DÉJ DE DÉZIRÉ

Le premier samedi de chaque mois, un petit-déjeuner est offert. L'occasion de venir rencontrer l'équipe, se tenir informé des prochaines animations et de construire avec l'équipe la programmation du centre.

ATELIERS PAPOTE / CHOCOPAPOTE

L'équipe du centre socioculturel vient jusque chez les habitants (ou pas loin) pour proposer des moments d'échanges, de convivialité ou d'animations, gratuits et ouverts à toutes et tous. Habitants du Bic Auber (le dernier mercredi du mois) ou de la Cité des familles (le dernier samedi du mois) sont invités à la rejoindre.

DEVENIR BÉNÉVOLES

Toute l'année, le centre socioculturel recherche des bénévoles ayant un peu de temps à consacrer, au choix, à la programmation, à l'organisation de manifestations ou à des ateliers. C'est simple, facile et sans engagement. Renseignements à l'accueil du centre.



EN PRATIQUE



Centre socioculturel Georges Déziré
271 rue de Paris 76 800 Saint-Étienne-du-Rouvray
Tél : 02.35.02.76.90 | fmejri@ser76.com

Bus: 42, arrêt Église de Saint-Étienne

Horaires accueil public

Période scolaire

- Mardi de 13h30 à 18h
- Mercredi de 9h à 19h
- Jeudi de 9h à 12h et de 13h30 à 18h
- Vendredi de 13h30 à 18h
- Samedi de 9h à 12h
et une fois tous les 15 jours
de 14h à 17h

Période vacances scolaires

- Du lundi au vendredi
de 10h à 12h
et de 14h à 17h

Les activités du centre socioculturel bénéficient du soutien financier de la Caf.

